OHNE SÄURE

Nachhaltiges Wirtschaften sehen die Inhaber der Manufaktur Emil Kraus, Katja und Marcus Binder sowie ihr Sohn Christian, als eine Selbstverständlichkeit – und als eine wichtige Investition in unsere Zukunft. Jedes Jahr tut das Familienunternehmen einiges, um seinen ökologischen Fußabdruck zu verringern. So nutzt die Firma neben E-Autos auch eine große Photovoltaikanlage auf dem Firmendach, mit der 100 Prozent des Energiebedarfs gedeckt wird. Als produzierendes Unternehmen, das auf Natur-Ressourcen angewiesen ist, strebt Emil Kraus täglich danach, dass der Kreislauf von Geben und Nehmen geschlossen ist. Man erfüllt strenge Auflagen und setzt höchste Standards um, um die Umwelt zu schonen. „Wir produzieren auf eine umweltfreundliche Weise und haben jüngst ein Verfahren zur Herstellung von fugenlosen, halbmassiven Ketten entwickelt, in dem komplett auf Säure verzichtet wird", berichtet das Inhaberpaar.
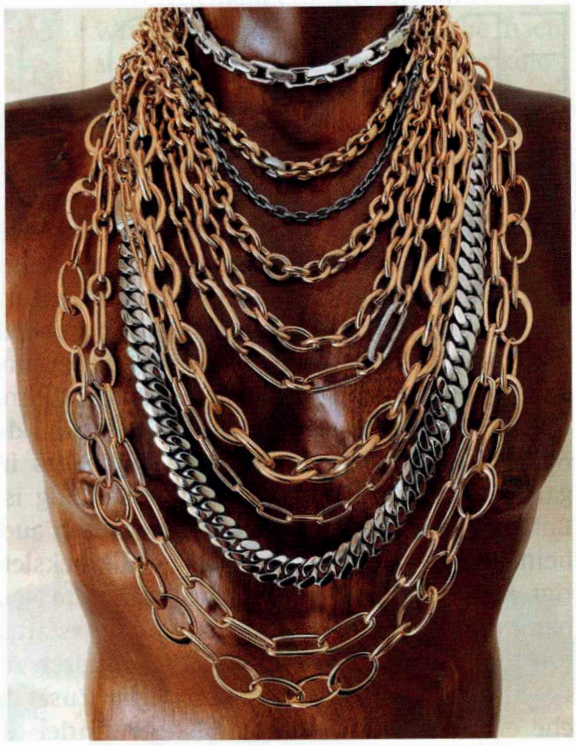
→ **www.kraus-jewellery.com**